

İhale Makamı

İŞ GRUPLARININ MALİYETTEKİ ORANLARI (Yüzdeler toplam yaklaşık maliyete göredir)

İşin Adı: ULUGEÇİT İLKOKULU

Sayfa 1 / 1

No	İş Grubunun Adı	Tutarı	Yüzdesi (%)
Ana Grup			
1	İnşaat İmalatları		100,0000
2	Mekanik Tesisat		100,0000
3	Elektrik Tesisatı		0,0000
			0,0000
	GENEL TOPLAM		100,00--

Eki: İş kısımlarına ait yaklaşık maliyet hesap cetvelleri

GIZLI

İhale Makamı İŞ KALEMLERİ

İşin Adı: ULUGEÇİT İLKOKULU

İş Grubu: Ana Grup>İnşaat İmalatları

Sayfa 1 / 1

S. No	Poz No	İmalatın Cinsi	Birim		
1	77.100.1001	Patlayıcı madde kullanmadan harçsız kargir inşaatın yıkılması	m ³		
2	15.150.1003	Beton santralinde üretilen veya satın alınan ve beton pompasıyla basılan, C 16/20 basınç dayanım sınıfında, gri renkte, normal hazır beton dökülmesi (beton nakli dahil)	m ³		
3	15.180.1002	Ahşaptan düz yüzeyli beton ve betonarme kalıbı yapılması	m ²		
4	15.430.1001	Mermer agregalı betondan yapılmış hazır, teçhizatlı, düz merdiven basamağı temini ve yerine montajı (her türlü yüzey işlemleri)	m		

İhale

Makamı

TEKNİK ŞARTNAME (İş Kalemleri)

İşin Adı: ULUGEÇİT İLKOKULU

İş Grubu: Ana Grup>İnşaat İmalatları

Sayfa 1 / 1

S. No	Poz No	İmalatın Cinsi	Birim	Miktarı	Porsantaj (%)
1	77.100.1001	Patlayıcı madde kullanmadan harçsız kargir inşaatın yıkılması	m ³		
Teknik Tarifi: Harçsız kargir inşaatın patlayıcı madde kullanmadan yıkılması, inşaat yerindeki yüklenme, yatay ve düşey taşıma, boşaltma, her türlü işçilik, araç ve gereç giderleri, müteahhit genel giderleri ve kârı dâhil, harçsız kargir inşaatın yıkılmasınının 1 m ³ fiyatı					
2	15.150.1003	Beton santralinde üretilen veya satın alınan ve beton pompasıyla basılan, C 16/20 basınç dayanım sınıfında, gri renkte, normal hazır beton dökülmesi (beton nakli dahil)	m ³		
Teknik Tarifi: Beton üretimine uygun komple beton tesisinde (asgari 60m ³ /sa kapasiteli, dört gözlü agrega bunkerli kompresörlü ve kumanda kabini ile birlikte bilgisayar kontrollü, min. 50 ton kapasiteli çimento silosu bulunan konveyör bant sistemli, geri kazanım ünitesi, agrega ve beton deneylerini yapabilecek kapasitede laboratuvar, jeneratör, yeteri kadar transmiksör ve mobil beton pompası ile en az bir adet yükleyici, katkı tankı ve katkı tartı bunkerli, nem ölçer ve benzeri her türlü ekip ve ekipmana sahip periyodik kalibrasyonu yapılmış beton üretim tesisi) standardına ve projesine uygun, yıkanmış, elenmiş granülometrik kum-çakıl ve/veya kırmataş, çimento, su ve gerektiğinde katkı malzemesi ile C 16/20 sınıfında üretilen veya bu niteliklere sahip beton tesisinden satın alınan hazır beton harcının; beton kalite kontrollerinin yapılması, transmiksörlere yüklenmesi, işyerine kadar nakli, döküm yerine beton pompası ile basılması, yerleştirilmesi, vibratör ile sıkıştırılması, sulanması, soğuktan ve diğer dış tesirlerden korunması ve bakımının yapılması, gerekli ve yeter sayıda deney için numune alınması ve gerekli deneylerin yapılması, için gerekli her türlü işçilik, malzeme ve zayıtı, makine araç, gereç ve laboratuvar giderleri, işyerindeki her türlü yatay ve düşey taşımalar, yüklenme ve boşaltmalar, beton bünyesine giren granülometrik kum çakıl veya kırmataşın ve çimentonun temin edildiği, üretildiği veya satın alındığı yerden taşıtlara yüklenmesi, beton tesisine nakli, taşıtlardan boşaltılması, istifi, beton tesisine konulması, beton bünyesinde ve sulama için kullanılan suyun temini ve nakli, beton tesisi ve diğer tüm ekipmanların temini ve amortisman giderleri ile her türlü diğer giderler ve müteahhit genel giderleri ve kârı dâhil, yerinde dökülmüş ve basınç dayanımı C 16/20 olan gri renkte, normal hazır betonun 1 m ³ fiyatı: ÖLÇÜ: Projedeki boyutlar üzerinden hesaplanır. NOT: 1) Üretilen veya satın alınan betonun üretildiği tesisin, TSE ve mevzuatının gerektirdiği diğer belgelere sahip olması ve bu belgeleri imalata başlamadan önce idareye vermesi zorunludur. İbraz edilen belgelerin uygun olduğunun tespit ve kullanılmasına müsaade edilmesi kaydıyla ancak, bu tesiste üretilen veya satın alınan ve yürürlükteki mevzuatına göre piyasa arz koşullarını da taşıyan uygunluk belgeli betonun imalatta kullanılması mümkün olacaktır. 2) Betonun satın alınarak temin edilmesi halinde, üzerinde işin adı da belirtilmiş olan faturaların birer suretinin ödeme belgelerine eklenmesi zorunludur. 3) Beton bünyesine ilave olarak konulacak katkı malzemesinin bedeli ayrıca ödenecektir. 4) Pompa kullanılmaması halinde analizden pompa bedeli düşülür.					
3	15.180.1002	Ahşaptan düz yüzeyli beton ve betonarme kalıbı yapılması	m ²		
Teknik Tarifi: Proje ve şartnamesine göre; iç yüzeyleri rendelenmiş ve yağlanmış II. sınıf çam kerestesinden düz yüzeyli beton ve betonarme kalıbı yapılması, sökülmesi, bu işler için gerekli tahta, mesnet, kadronlar, kuşaklar, destekler, çivi, tel, benzeri gereçler, malzeme ve zayıtı ile işçilik, iş yerinde yatay-düşey taşıma, yüklenme-boşaltma, müteahhit genel giderleri ve kârı dâhil, 1 m ² fiyatı: ÖLÇÜ: Kalıp gören yüzler projesinden veya yerinde ölçülerek hesaplanır. Boşluk hacmi çıkarılmayan imalât deliklerinin çevre kalıpları ölçüye dâhil edilmez. Deliğin kalıp tarafındaki yüzünden delik boşluğu çıkarılmaz. NOT: 1) Kalıp iskelesi ayrıca ödenir. 2) Kalıptan çıkan malzeme müteahhide aittir.					
4	15.430.1001	Mermer agregalı betondan yapılmış hazır, teçhizatlı, düz merdiven basamağı temini ve yerine montajı (her türlü yüzey işlemleri)	m		
Teknik Tarifi: Mevcut beton basamakların iyice temizlenip ıslatıldıktan sonra, 400 kg çimento dozlu harçla, döşeme ve duvar kaplaması teknik şartnamesine uygun olarak, her kalınlıktaki basamak ve rihtin ayrı ayrı yekpare şekilde hazırlanması ve kaplanması, her türlü malzeme ve zayıtı, işyerinde, yüklenme, yatay ve düşey taşıma, boşaltma, işçilik, müteahhit genel giderleri ve kârı dâhil, 1 metre fiyatı: ÖLÇÜ: Süpürgelikten basamak ucuna kadar, basamak dış kenarı boyları projesi üzerinden ölçülerek hesaplanır. NOT: Süpürgelik ve limonluk kaplamaları bu fiyata dâhil değildir.					

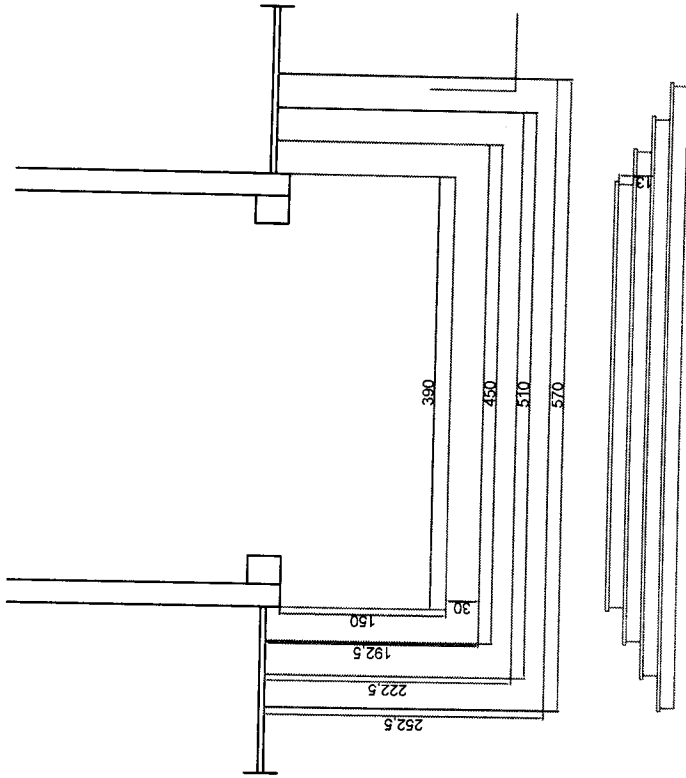

*mevcut merdiven kırılarak yerine sahanlığı geniş yeni ölçülerinde merdiven yapılacaktır.

*okul giriş merdiven eğim döşeme kaplaması doğru terazide yapılarak içeri su girşi olmayacaktır.

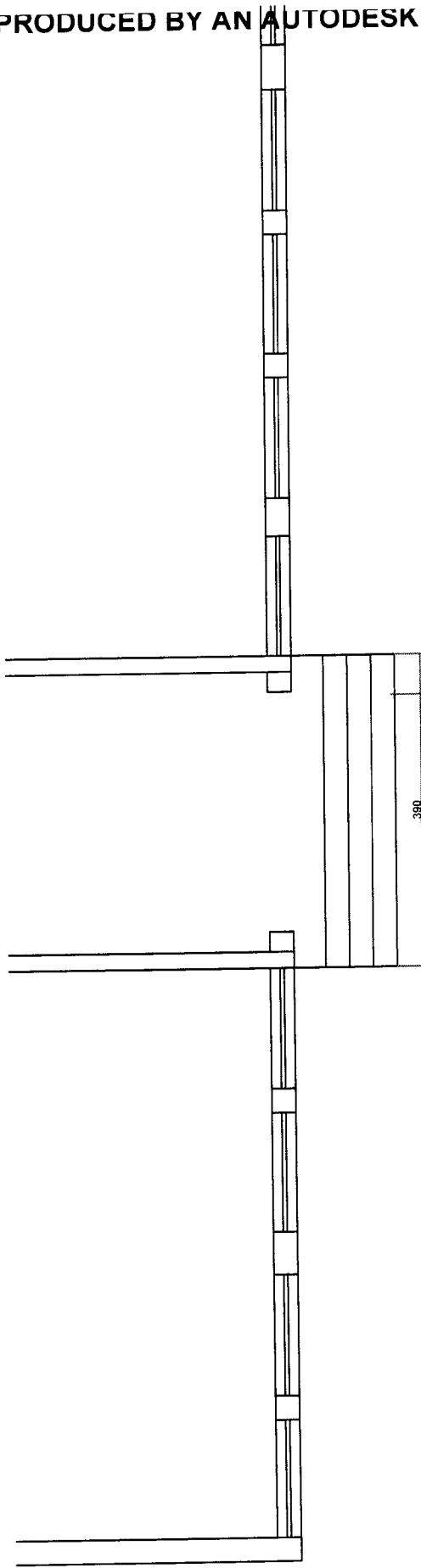

*mevcut merdiven kırılarak yerine sahanlığı geniş yeni ölçülerinde merdiven yapılacaktır.

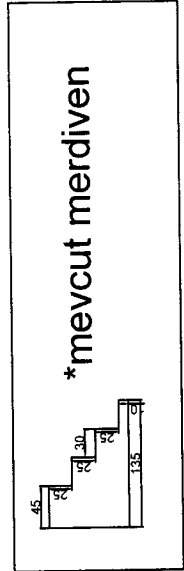

*mevcut merdiven